

FICHA TÉCNICA REFERENCIAL DE PUNTO CRÍTICO PARA EL MANTENIMIENTO DE CAUCE, EN EL SECTOR CHACARILLA, DISTRITO DE CASAGRANDE, PROVINCIA DE ASCOPE, DEPARTAMENTO LA LIBERTAD

FTR-MC-PREV N° 0201-2026-ANA-AAA.HCH-ALA.CHICAMA

PROPUESTA DE LA ACTIVIDAD: LIMPIEZA, DESCOLMATACIÓN Y CONFORMACIÓN DE BORDO CON MATERIAL PROPIO DEL CAUCE DE LA QUEBRADA SAN JOSE ALTO (LA CULEBRA), EN EL SECTOR CHACARILLA, DISTRITO DE CASA GRANDE, PROVINCIA DE ASCOPE, DEPARTAMENTO LA LIBERTAD

1. UBICACIÓN:

AAA HUARMEY CHICAMA **ALA** CHICAMA **Fecha** 14/04/2026

1.1. Ubicación política

Departamento LA LIBERTAD **Provincia** ASCOPE **Distrito** CASA GRANDE **Sector** CHACARILLA

1.2. Ubicación hidrográfica

Unidad hidrográfica INTERCUENCA 13773 **Cuerpo de agua** QDA SAN JOSE ALTO (LA CULEBRA)

1.3. Ubicación geográfica - Coordenadas UTM (Datum: WGS 84)

	Inicial			Final			Margen	Observación
	Este (X):	Norte (Y):	Zona	Este (X):	Norte (Y):	Zona		
TRAMO	695,944.00	9,152,274.00	17M	695,101.00	9,151,823.00	17M	AMBAS	

2.- EVALUACIÓN DE LA ZONA EXPUESTA A INUNDACIONES::

2.1.- TIPO DE PELIGRO

inundacion ☒ flujo de detritos ☐ erosion fluvial ☒

2.2. Nivel de Peligro

Alto ☒ Muy Alto ☐

2.3.- GEOLOGÍA

Deposito Fluvial: Son los depósitos de cauce originados por la corriente de los ríos Chicama, Chuquillanqui, Huancay,Media,Ochape,Quiripano, Santanero, están conformados por arena y grava con finos, todo en proporciones variables, observándose que hacia aguas arriba de un punto dado del curso de un río o quebrada, la granulometría se incrementa en la fracción de gravas y disminuye la proporción de arena, los tamaños de las gravas aumentan del mismo modo los cantos y bolones, manteniéndose sin consistencia, son fácilmente removibles y altamente permeables.

• Composición de los Depósitos :

• Los depósitos aluviales del río Chicama están compuestos principalmente de gravas, arenas, limos y, en menor medida, arcillas, originadas por la erosión de las rocas de la cuenca alta y transportadas aguas abajo.

• La granulometría de estos materiales varía de acuerdo con la energía del río en distintos tramos. En áreas de mayor pendiente, en el tramo alto, se encuentran depósitos horribles como gravas y bloques, mientras que en zonas de menor pendiente, cerca de la desembocadura y en las llanuras, predominan las arenas y limos finos.

Distribución y Estructura de los Depósitos :

• En el bajo tramo del río, los depósitos aluviales se extienden ampliamente en terrazas fluviales, que son restos de antiguos niveles del río. Estas terrazas muestran una estructura escalonada debido a los cambios en el nivel del río a lo largo del tiempo, generalmente influenciados por el clima y la tectónica.

• También son comunes los abanicos aluviales, especialmente en las áreas donde las corrientes de agua secundaria se unen al río principal. Estos abanicos son depósitos cónicos formados cuando las corrientes de agua pierden velocidad y descargan su carga sedimentaria.

Terrazas Fluviales y Cambios Climáticos :

• Las terrazas aluviales del río Chicama son testigos de antiguos episodios de sedimentación e incisión del río, los cuales reflejan cambios climáticos en el pasado. Por ejemplo, en períodos de lluvias intensas, el río transportaba y depositaba una mayor cantidad de sedimentos, mientras que en épocas más secas, el río tendía a encajonarse y erosionar los depósitos anteriores.

• Estos depósitos no solo reflejan los eventos geológicos y climáticos, sino que también evidencian el ascenso y descenso del nivel del mar en períodos glaciales e interglaciales, que afectan la base de erosión de los ríos costeros.

Gravoso	40%	Arenas	55%	Limo y arcillas	5%
----------------	-----	---------------	-----	------------------------	----

Gravoso(Mayores a 2 mm), Arenoso(2 mm - 0.1 mm) y Arcilloso(menores de 0.1 mm)

2.4.- HIDROLOGÍA

La cuenca en estudio tiene la forma sui géneris, propia de las cuencas de la costa, es decir ancha en la parte de la cuenca Alta y estrecha en la desembocadura. Cuenta con un área de drenaje total de 4 518.04 Km2, de las cuales aproximadamente el 42% (1 897.5), corresponde a la cuenca húmeda y se localiza por encima de los 1 500 msnm. El río Huancay y Chuquillanqui son los principales afluentes del río Chicama que además se encargan de abastecerlo en épocas de estiaje

En su recorrido, luego de la confluencia de sus dos principales afluentes, recibe los aportes por la margen derecha de los ríos San Felipe, Machasen, Ochape y del río Santanero, aportes recibidos según el orden descrito. Por su margen izquierda se tiene los aportes del río Quiripano a 350 msnm. Estos ríos no tienen la capacidad de abastecer al río Chicama en épocas de estiaje pero que sin embargo cubren algunas necesidades propias de las comunidades

Estos siete ríos mencionados conforman las 05 subcuencas importantes de la cuenca Chicama (Huancay, Chuquillanqui, Ochape, Santanero y Quiripano) además de las 04 subcuencas (Medio Alto, Medio, Medio Bajo y Bajo) que la ALA Chicama, por cuestiones técnicas, ha dividido el cauce principal del río Chicama, conformando un total de nueve unidades hidrográficas

El río Chicama es la principal fuente de agua del valle azucarero más importante de la costa peruana. Atiende aproximadamente a 34 000 hectáreas de Caña de azúcar. Las épocas de estiaje ocasionan un racionamiento extremo del agua, quedando algunas áreas de cultivo en condiciones de riego deficitario. La escasez del recurso hídrico en el valle se agudiza por la presencia de numerosas captaciones temporales sobre la cabecera del valle.

La cuenca posee pocas y pequeñas fuentes de almacenamiento de agua (nevados, lagunas, etc.) por lo que en épocas de estiaje las pocas reservas se agotan rápidamente.

Las mayores demandas en la cuenca del río Chicama, está en la actividad agrícola, estas se agrupan en juntas de usuarios del Valle Chicama y Alto Chicama, y estas a su vez en comisionados de riego, con un total de catorce (14) comisionados de riego en el Alto Chicama y seis (06) comisionados de riego en el Valle Chicama.

El río Chicama, como los demás ríos de la costa, se presenta torrentoso, siendo bastante pronunciada la diferencia entre sus extremos. Así, se tiene que la descarga máxima controlada ha sido de 1 441.16 m3/s y la mínima de 0.50 m3/s, con una media anual de 26.60 m3/s. Los meses de enero a abril corresponden a períodos de avenida y los meses de junio a noviembre corresponden a períodos de estiaje. El rendimiento medio anual de la cuenca húmeda se estima en 350 933 m3/Km2.

2.5.- ELEMENTOS EXPUESTOS:

DESCRIPCIÓN	CANT.	UNIDAD	COMENTARIO
01. POBLACION AFECTADA	620	Hab	POBLACION DEL C.P. MOCAN
02. VIVIENDAS EN RIESGO:	200	und	Y ORAS VIVIENDAS QUE SE ENCUENTRAN MAS CERCANAS
03. INSTITUCION EDUCATIVA:	1	und	COLEGIO, IGLESIA, CENTRO MEDICO
04. CENTROS DE SALUD			
05. AREAS DE CULTIVO:	600	Ha	MAIZ, ESPARRAGO, CAÑA DE AZUCAR
06. CABEZAS DE GANADO:			
07. INFRAESTRUCTURA DE RIEGO (Canal, Bocatoma, Reservorio, Otros)	4	und	CANAL - COMPUERTAS - CAPTACION
08. INFRAESTRUCTURA VIAL (Km)	1	und	CARRETERA QUE UNE EL C.P. MOCAN CON EL SECTOR CHACARILLA (50 m.)
09. INFRAESTRUCTURA DE SERVICIOS (agua y saneamiento)			
10. INFRAESTRUCTURA ELECTRICA	1	und	LINEA DE ALUMBRADO PÚBLICO
11. OTROS			

3.- PROPUESTA TÉCNICA:

3.1.- Actividades

Tipo	Unidad de medida	Cantidad	Descripción de la propuesta	Observaciones
LIMPIEZA Y DESCOLMATACIÓN	km	1.000	limpieza y descolmatacion del cauce del rio	
CONFORMACIÓN DE BORDOS CON MATERIAL PROPIO	Km	2.000	conformacion de BORDOS con material propio	
ELIMINACION DE MATERIAL EXCEDENTE	m3	0.000	conformacion de BORDO con material propio	

4.-ESQUEMA DE PROPUESTA TÉCNICA:

VISTA DE PERFIL

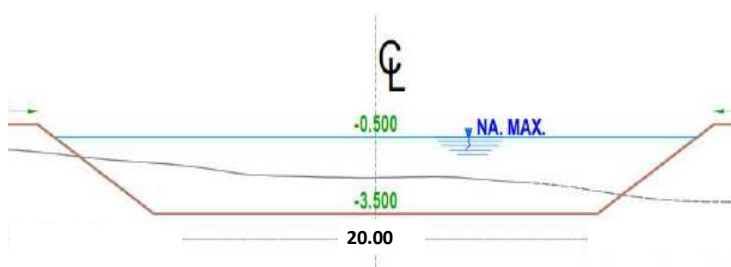

VISTA DE PLANTA



5.- IMAGEN SATELITAL DE ZONA VULNERABLE(GOOGLE EARTH)

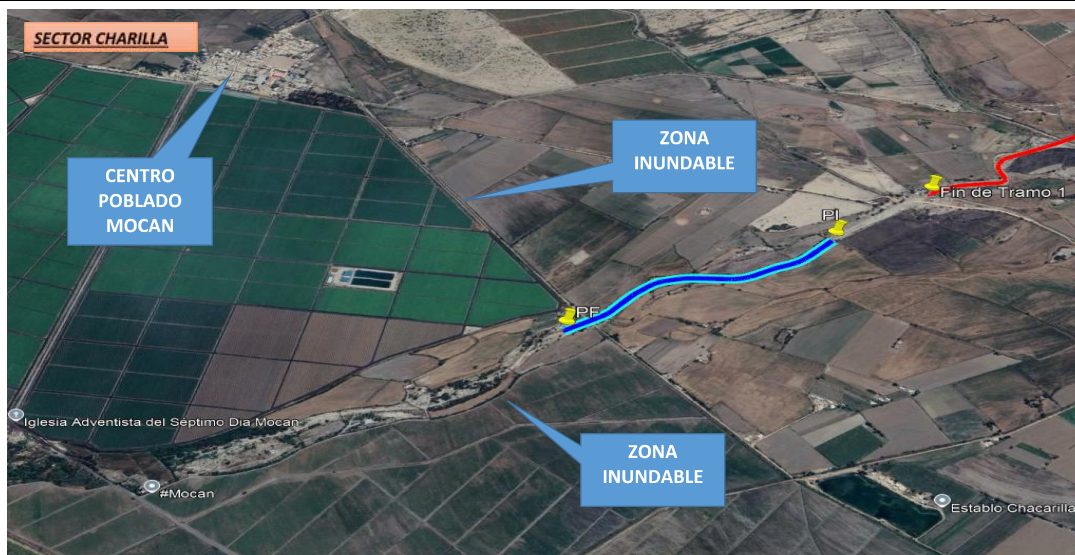

6. PANEL FOTOGRÁFICO DE ZONA VULNERABLE



FIGURA N°01:
 TRAMO CRITICO QUEBRADA CULEBRAS SECTOR LA ARMONIA, SE MUESTRA CAUCE COLMATADO Y VIVIENDA EN RIESGO



FIGURA N°02:
 ZONA COLMATADA , SE REQUIERE DESCOLMATAR EL CAUCE Y EN AMBAS MARGENES CONFORMAR BORDOS PARA MAYOR PROTECCION

7.- PRESUPUESTO ESTIMADO:

ITEM	DESCRIPCIÓN	UND.	METRADO	PRECIO S/.	PARCIAL S/.
LIMPIEZA Y DESCOLMATACIÓN (L=1 000 m) Y CONFORMACION DE BORDOS C/MATERIAL PROPIO (L=2 000 m)					
1.00	OBRAS PROVISIONALES				3,693.44
1.01	CARTEL DE IDENTIFICACION DE LA ACTIVIDAD 3.60 x 4.80 m	und.	1.00	1,781.44	1,781.44
1.02	CASETA DE GUARDIANA Y/O ALMACEN	m2	20.00	95.60	1,912.00
2.00	TRABAJOS PRELIMINARES				21,019.53
2.01	MOVILIZACION Y DESMOVILIZACION DE EQUIPOS Y MAQUINARIA	vje	2.00	8,103.45	16,206.90
2.02	RAMPAS DE ACCESO A LA ACTIVIDAD	m3	0.00	6.25	-
2.03	TRAZO Y REPLANTEO	Km	1.00	1,904.02	1,904.02
2.04	CONTROL TOPOGRAFICO	Km	1.00	2,908.61	2,908.61
2.05	DESVIO DEL RIO	M	0.00	21.03	-
3.00	MOVIMIENTO DE TIERRAS				292,240.00
3.01	LIMPIEZA Y DESCOLMATACION DE CAUCE DE RIO	m3	18,000.00	7.59	136,620.00
3.02	CONFORMACION DE BORDOS CON MATERIAL PROPIO	m3	18,000.00	7.93	142,740.00
3.03	PERFILADO Y REFINE EN TALUD DE BORDOS	m2	4,000.00	3.22	12,880.00
3.04	ELIMINACION DE MATERIAL EXCEDENTE	m3	0.00	11.87	-
COSTO DIRECTO					316,952.97
GASTOS GENERALES (8%CD)					25,356.24
UTILIDAD (5%CD)					
SUB TOTAL					342,309.21
IGV (18%)					61,615.66
TOTAL					403,924.86
SUPERVISIÓN (3%CD)					
FICHA DEFINITIVA					
PRESUPUESTO TOTAL					403,924.86

SON: CUATROCIENTOS TRES MIL NOVECIENTOS VEINTICUATRO CON 86/100 SOLES

8.- CRONOGRAMA DE EJECUCIÓN

ITEM	ACTIVIDAD	UNID.	PLAZO DE EJECUCION (DÍAS)							
			MES 01				MES 2			
			I	II	III	IV	I	II	III	IV
1.00	LIMPIEZA Y DESCOLMATACIÓN (L=1 000 m) Y CONFORMACION DE BORDOS C/MATERIAL PROPIO (L=2 000 m)									
01.01	OBRAS PROVISIONALES									
01.01.01	CARTEL DE IDENTIFICACION DE LA ACTIVIDAD 3.60 x 4.80 m	und								
01.01.02	MOVILIZACION Y DESMOVILIZACION DE EQUIPOS Y MAQUINARIA	vje								
01.02	OBRAS PRELIMINARES									
01.02.02	TRAZO Y REPLANTEO	KM								
01.02.03	CONTROL TOPOGRAFICO	km								
01.03	MOVIMIENTO DE TIERRAS									
01.03.01	LIMPIEZA Y DESCOLMATACION DE CAUCE DE RIO	m3								
01.03.02	CONFORMACIÓN DE BORDO CON MATERIAL PROPIO	m3								
01.03.03	PERFILADO Y REFINE EN TALUD DE BORDOS	m2								
01.03.04	ELIMINACION DE MATERIAL EXCEDENTE	m3								

ACTIVIDADES A REALIZAR PARA EL CUMPLIMIENTO DE LA OBRA

ITEM	ACTIVIDADES	MES 1				MES 2				MES 3			
		S1	S2	S3	S4	S1	S2	S3	S4	S1	S2	S3	S4
1	CONTRATACION												
2	EJECUCION												
3	SUPERVISION												
4	SEGUIMIENTO												
5	LIQUIDACION												

Fecha de elaboración de la ficha:

14/04/2026

NOTA :

* LA PRESENTE FICHA TÉCNICA REFERENCIAL DE PREVENCIÓN PARA LIMPIEZA, DESCOLMATACIÓN Y CONFORMACION DE BORDOS CON MATERIAL PROPIO EN CAUCES EN RÍOS Y QUEBRADAS, CONTIENE INFORMACION REFERENCIAL RESPECTO AL PRESUPUESTO, METRADOS, COSTOS UNITARIOS E INSUMOS; DEBIENDO SER EL INFORME FINAL LA QUE ESTABLEZCA EL PRESUPUESTO DE LA ACTIVIDAD.



PRESUPUESTO REFERENCIAL DE LA ACTIVIDAD

Presupuesto: PROPUESTA DE LA ACTIVIDAD: LIMPIEZA, DESCOLMATACIÓN Y CONFORMACIÓN DE BORDO CON MATERIAL PROPIO DEL CAUCE DE LA QUEBRADA SAN JOSE ALTO (LA CULEBRA), EN EL SECTOR CHACARILLA, DISTRITO DE CASA GRANDE, PROVINCIA DE ASCOPE, DEPARTAMENTO LA LIBERTAD

Lugar: SECTOR CHACARILLA, DISTRITO DE CASA GRANDE, PROVINCIA DE ASCOPE, DEPARTAMENTO LA LIBERTAD

Fecha : 14/04/2026

ITEM	DESCRIPCIÓN	UND.	METRADO	PRECIO S/.	PARCIAL S/.
LIMPIEZA Y DESCOLMATACIÓN (L=1 000 m) Y CONFORMACION DE BORDOS C/MATERIAL PROPIO (L=2 000 m)					
1.00	OBRAS PROVISIONALES				3,693.44
1.01	CARTEL DE IDENTIFICACION DE LA ACTIVIDAD 3.60 x 4.80 m	und.	1.00	1,781.44	1,781.44
1.02	CASETA DE GUARDIANIA Y/O ALMACEN	m2	20.00	95.60	1,912.00
2.00	TRABAJOS PRELIMINARES				21,019.53
2.01	MOVILIZACION Y DESMOVILIZACION DE EQUIPOS Y MAQUINARIA	vje	2.00	8,103.45	16,206.90
2.02	RAMPAS DE ACCESO A LA ACTIVIDAD	m3	0.00	6.25	-
2.03	TRAZO Y REPLANTEO	Km	1.00	1,904.02	1,904.02
2.04	CONTROL TOPOGRAFICO	Km	1.00	2,908.61	2,908.61
2.05	DESVIO DEL RIO	M	0.00	21.03	-
3.00	MOVIMIENTO DE TIERRAS				292,240.00
3.01	LIMPIEZA Y DESCOLMATACION DE CAUCE DE RIO	m3	18,000.00	7.59	136,620.00
3.02	CONFORMACION DE BORDOS CON MATERIAL PROPIO	m3	18,000.00	7.93	142,740.00
3.03	PERFILADO Y REFINE EN TALUD DE BORDOS	m2	4,000.00	3.22	12,880.00
3.04	ELIMINACION DE MATERIAL EXCEDENTE	m3	0.00	11.87	-
COSTO DIRECTO					316,952.97
GASTOS GENERALES (8%CD)					25,356.24
UTILIDAD (5%CD)					
SUB TOTAL					342,309.21
IGV (18%)					61,615.66
TOTAL					403,924.86
SUPERVISIÓN (3%CD)					
FICHA DEFINITIVA					
PRESUPUESTO TOTAL					403,924.86

SON: CUATROCIENTOS TRES MIL NOVECIENTOS VEINTICUATRO CON 86/100 SOLES

NOTA: EL PRESUPUESTO ES REFERENCIAL, DEBIENDO SER EL INFORME FINAL LA QUE ESTABLEZCA EL PRESUPUESTO FINAL DE LA ACTIVIDAD U OBRA



Firmado digitalmente por GUEVARA IZQUIERDO Andy Marlon FAU 20520711865 hard Motivo: Soy el autor del documento Fecha: 2026/04/14 15:14:37-0500

Profesional de la ALA que ha elaborado la ficha técnica referencial



Firmado digitalmente por SIFUENTES GALLARDO Jose Eduardo FAU 20520711865 hard Motivo: Soy el autor del documento

Administrador de La Administración Local Del Agua

PLANILLA GENERAL DE METRADOS REFERENCIAL DE LA ACTIVIDAD

Proyecto: : LIMPIEZA, DESCOLMATACIÓN Y CONFORMACIÓN DE BORDO CON MATERIAL PROPIO DEL CAUCE DE LA QUEBRADA SAN JOSE ALTO (LA CULEBRA), EN EL SECTOR MOCAN, DISTRITO DE CASA GRANDE, PROVINCIA DE ASCOPE, DEPARTAMENTO LA LIBERTAD

Ubicación: SECTOR CHACARILLA, DISTRITO DE CASA GRANDE, PROVINCIA DE ASCOPE, DEPARTAMENTO LA LIBERTAD

Fecha : 14/04/2026

Item	Descripción	Unid.	Nro veces	Dimensiones			Parcial	Total
				Largo	Ancho	Altura		
LIMPIEZA Y DESCOLMATACIÓN (L=1 000 m) Y CONFORMACION DE BORDOS C/MATERIAL PROPIO (L=2 000 m)								
1.00	TRABAJOS PROVISIONALES							
1.01	CARTEL DE IDENTIFICACION DE LA ACTIVIDAD 3.60 x 4.80 m	und.	1.00				1.00	1.00
1.02	CASETA DE GUARDIANA Y/O ALMACEN	m2	1.00	5.00	4.00		20.00	20.00
2.00	TRABAJOS PRELIMINARES							
2.01	MOVILIZACION Y DESMOVILIZACION DE EQUIPOS Y MAQUINARIA	vje	2.00				2.00	2.00
2.02	RAMPAS DE ACCESO A LA ACTIVIDAD	m3						-
			1.00				-	
2.03	TRAZO Y REPLANTEO	Km	1.00				1.00	1.00
	Descolmatacion			1.00				
	Enrocado			0.00				
2.04	CONTROL TOPOGRAFICO	KM	1.00	1.00			1.00	1.00
	Descolmatacion			1.00				
	Enrocado			0.00				
2.05	DESUDIO DEL RIO	M	-	-	-		-	-
1.03	MOVIMIENTO DE TIERRAS							
01.03.01	LIMPIEZA Y DESCOLMATACIÓN DEL CAUCE	m3	1.00	1,000.0	20.00	0.90	18,000.00	18,000.00
01.03.02	CONFORMACIÓN DE BORDOS CON MATERIAL PROPIO	m3	2.00	1,000.0	4.00	2.25	18,000.00	18,000.00
01.03.03	PERFILADO Y REFINE EN TALUD DE BORDOS	m2	2.00	1,000.0	4.00		4,000.00	4,000.00
01.03.04	ELIMINACIÓN DE MATERIAL EXCEDENTE	m3	1.00	esp =	10%		-	-

DIMENSIONES DE COLMATACIÓN

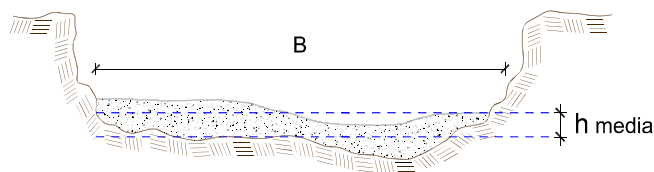

h media = 0.90 m
 B = 20.0 m

NOTA: LOS METRADOS SON REFERENCIALES, DEBIENDO SER EL INFORME FINAL LA QUE ESTABLEZCA LOS VALORES FINALES, DE ACUERDO A LA ACTIVIDAD



Firmado digitalmente por GUEVARA IZQUIERDO Andy Marlon FAU 20520711865 hard Motivo: Soy el autor del documento Fecha: 2026/04/14 15:14:37-0500

Profesional de la ALA que ha elaborado la ficha técnica referencial



Firmado digitalmente por SIFUENTES GALLARDO Jose Eduardo FAU 20520711865 hard Motivo: Soy el autor del documento

Administrador de La Administración Local Del Agua

**PERÚ****Ministerio
de Desarrollo Agrario
y Riego****Análisis de precios unitarios Referencial de la Actividad****PROPUESTA DE LA ACTIVIDAD: LIMPIEZA, DESCOLMATACIÓN Y CONFORMACIÓN DE BORDO CON MATERIAL PROPIO DEL CAUCE DE LA QUEBRADA SAN JOSE ALTO (LA CULEBRA), EN EL SECTOR CHACARILLA, DISTRITO DE CASA GRANDE, PROVINCIA DE ASCOPE, DEPARTAMENTO LA LIBERTAD**

Partida	01.01		CASETA DE GUARDIANIA Y/O ALMACEN				
Rendimiento	m2/DIA	20.0000		EQ. 20.0000		Costo unitario directo por : m2	95.60
Código	Descripción Recurso	Unidad		Cuadrilla	Cantidad	Precio S/.	Parcial S/.
Mano de Obra							
0101010003	OPERARIO	hh		1.0000	0.4000	28.94	11.58
0101010004	OFICIAL	hh		1.0000	0.4000	22.68	9.07
0101010005	PEON	hh		1.0000	0.4000	20.54	8.22
							28.87
Materiales							
02041200010005	CLAVOS PARA MADERA CON CABEZA C	kg			0.2500	6.59	1.65
0204180008	CALAMINA GALVANIZADA e=0.14 mm	m2			0.8000	11.60	9.28
0231010001	MADERA TORNILLO	p2			6.0000	7.00	42.00
02310500010007	TRIPLAY LUPUNA E= 6 mm	m2			0.7500	17.24	12.93
							65.86
Equipos							
0301010006	HERRAMIENTAS MANUALES	%mo			3.0000	28.87	0.87
							0.87
Partida	01.02		CARTEL DE IDENTIFICACION DE ACTIVIDAD				
Rendimiento	und/DIA	1.0000		EQ. 1.0000		Costo unitario directo por : und	1,781.44
Código	Descripción Recurso	Unidad		Cuadrilla	Cantidad	Precio S/.	Parcial S/.
Mano de Obra							
0101010003	OPERARIO	hh		1.0000	8.0000	28.94	231.52
0101010005	PEON	hh		2.0000	16.0000	20.54	328.64
							560.16
Materiales							
02041200010009	CLAVOS PARA MADERA CON CABEZA C	kg			2.0000	6.71	13.42
0207030001	HORMIGON	m3			0.4800	40.00	19.20
0213010001	CEMENTO PORTLAND TIPO I (42.5 kg)	bol			1.2000	26.55	31.86
0231010001	MADERA TORNILLO	p2			70.0000	7.00	490.00
02901500260004	GIGANTOGRAFIA SEGUN DISEÑO	und			1.0000	650.00	650.00
							1,204.48
Equipos							
0301010006	HERRAMIENTAS MANUALES	%mo			3.0000	560.16	16.80
							16.80



Firmado digitalmente por GUEVARA IZQUIERDO Andy Marlon FAU 20520711865 hard Motivo: Soy el autor del documento Fecha: 2020/04/14 15:14:37-0500

Profesional de la ALA que ha elaborado
la ficha técnica referencial



Firmado digitalmente por SIFUENTES GALLARDO Jose Eduardo FAU 20520711865 hard Motivo: Soy el autor del documento

Administrador de La
Administración Local Del Agua

**PERÚ****Ministerio
de Desarrollo Agrario
y Riego**

Partida	02.01	MOVILIZACION Y DESMOVILIZACION DE MAQUINARIAS Y EQUIPOS					
Rendimiento	glb/DIA	1.0000		EQ. 1.0000		Costo unitario directo por : glb	8,103.45
Código	Descripción Recurso	Unidad	Cuadrilla	Cantidad	Precio S/.	Parcial S/.	
	Mano de Obra						
0101010005	PEON	hh	6.0000	48.0000	20.54	985.92	
						985.92	
	Equipos						
0301010006	HERRAMIENTAS MANUALES	%mo		3.0000	985.92	29.58	
03012200010004	CAMION PLATAFORMA 4 x 6 300 HP 19	hm	0.7500	6.0000	326.80	1,960.80	
0301220011	CAMION SEMI TRAYLER 6 x4 330 HP 35`	hm	1.8750	15.0000	341.81	5,127.15	
						7,117.53	
Partida	02.02	HABILITACION DE CAMINO DE ACCESO					
Rendimiento	km/DIA	0.8000		EQ. 0.8000		Costo unitario directo por : km	8,009.80
Código	Descripción Recurso	Unidad	Cuadrilla	Cantidad	Precio S/.	Parcial S/.	
	Mano de Obra						
0101010004	OFICIAL	hh	1.0000	10.0000	22.68	226.80	
0101010005	PEON	hh	1.0000	10.0000	20.54	205.40	
						432.20	
	Equipos						
03011800020002	TRACTOR DE ORUGAS DE 300-330 HP	hm	1.0000	10.0000	757.76	7,577.60	
						7,577.60	
Partida	02.03	RAMPAS DE ACCESO A LA ACTIVIDAD					
Rendimiento	m3/DIA	1,000.0000		EQ. 1,000.0000		Costo unitario directo por : m3	6.25
Código	Descripción Recurso	Unidad	Cuadrilla	Cantidad	Precio S/.	Parcial S/.	
	Mano de Obra						
0101010005	PEON	hh	1.0000	0.0080	20.54	0.16	
0101010010	OFICIAL (CONTROLADOR)	hh	0.1000	0.0008	22.68	0.02	
						0.18	
	Equipos						
0301010006	HERRAMIENTAS MANUALES	%mo		3.0000	0.18	0.01	
03011800020002	TRACTOR DE ORUGAS DE 300-330 HP	hm	1.0000	0.0080	757.76	6.06	
						6.07	



Firmado digitalmente por GUEVARA IZQUIERDO Andy Marlon FAU 20520711865 hard Motivo: Soy el autor del documento Fecha: 2020/04/14 15:14:37-0500

Profesional de la ALA que ha elaborado
la ficha técnica referencial



Firmado digitalmente por SIFUENTES GALLARDO Jose Eduardo FAU 20520711865 hard Motivo: Soy el autor del documento

Administrador de La
Administración Local Del Agua



Partida	02.04		TRAZO Y REPLANTEO			
Rendimiento	km/DIA	0.5000	EQ. 0.5000	Costo unitario directo por : km		1,904.02
Código	Descripción Recurso	Unidad	Cuadrilla	Cantidad	Precio S/.	Parcial S/.
Mano de Obra						
0101010003	OPERARIO	hh	0.1000	1.6000	28.94	46.30
0101010005	PEON	hh	0.5000	8.0000	20.54	164.32
0101030000	TOPOGRAFO	hh	1.0000	16.0000	30.08	481.28
01010300030003	AYUDANTE DE TOPOGRAFIA	hh	0.5000	8.0000	22.68	181.44
						873.34
Materiales						
02040300010043	FIERRO 3/8"	var		0.5000	27.47	13.74
0213010001	CEMENTO PORTLAND TIPO I (42.5 kg)	bol		3.6000	26.55	95.58
02130300010003	YESO BOLSA 25 kg	bol		3.0000	20.00	60.00
0231040001	ESTACAS DE MADERA	und		50.0000	4.65	232.50
0240020001	PINTURA ESMALTE	gal		0.3500	60.17	21.06
						422.88
Equipos						
0301000014	MIRAS	día	2.0000	4.0000	17.36	69.44
0301000015	JALONES	día	4.0000	8.0000	14.96	119.68
0301000022	ESTACION TOTAL	he	1.0000	16.0000	24.53	392.48
0301010006	HERRAMIENTAS MANUALES	%mo		3.0000	873.34	26.20
						607.80
Partida	02.05		CONTROL TOPOGRAFICO			
Rendimiento	km/DIA	0.2000	EQ. 0.2000	Costo unitario directo por : km		2,908.61
Código	Descripción Recurso	Unidad	Cuadrilla	Cantidad	Precio S/.	Parcial S/.
Mano de Obra						
0101010004	OFICIAL	hh	0.1000	4.0000	22.68	90.72
0101010005	PEON	hh	0.5000	20.0000	20.54	410.80
0101030000	TOPOGRAFO	hh	1.0000	40.0000	30.08	1,203.20
01010300030003	AYUDANTE DE TOPOGRAFIA	hh	0.2500	10.0000	22.68	226.80
						1,931.52
Materiales						
02130300010003	YESO BOLSA 25 kg	bol		3.0000	20.00	60.00
0231040001	ESTACAS DE MADERA	und		50.0000	4.65	232.50
0240020001	PINTURA ESMALTE	gal		0.2500	60.17	15.04
						307.54
Equipos						
0301000023	NIVEL TOPOGRAFICO	hm	1.0000	40.0000	15.29	611.60
0301010006	HERRAMIENTAS MANUALES	%mo		3.0000	1,931.52	57.95
						669.55



Firmado digitalmente por GUEVARA IZQUIERDO Andy Marlon FAU 20520711865 hard Motivo: Soy el autor del documento Fecha: 2020/04/14 15:14:37-0500

Profesional de la ALA que ha elaborado
la ficha técnica referencial



Firmado digitalmente por SIFUENTES GALLARDO Jose Eduardo FAU 20520711865 hard Motivo: Soy el autor del documento
Administrador de La
Administración Local Del Agua

**PERÚ****Ministerio
de Desarrollo Agrario
y Riego**

Partida	02.06		DESVIO DE CAUCE DE RIO				
Rendimiento	m/DIA	320.0000	EQ. 320.0000		Costo unitario directo por : m		21.03
Código	Descripción Recurso	Unidad	Cuadrilla	Cantidad	Precio S/.	Parcial S/.	
Mano de Obra							
0101010003	OPERARIO	hh	1.0000	0.0250	28.94	0.72	
0101010004	OFICIAL	hh	0.5000	0.0125	22.68	0.28	
0101010005	PEON	hh	2.0000	0.0500	20.54	1.03	
							2.03
Equipos							
0301010006	HERRAMIENTAS MANUALES	%mo		3.0000	2.03	0.06	
03011800020002	TRACTOR DE ORUGAS DE 300-330 HP	hm	1.0000	0.0250	757.76	18.94	
							19.00
Partida	03.01		LIMPIEZA Y DESCOLMATACIÓN DE CAUCE DE RIO				
Rendimiento	m3/DIA	850.0000	EQ. 850.0000		Costo unitario directo por : m3		7.59
Código	Descripción Recurso	Unidad	Cuadrilla	Cantidad	Precio S/.	Parcial S/.	
Mano de Obra							
0101010003	OPERARIO	hh	1.0000	0.0094	28.94	0.27	
0101010005	PEON	hh	1.0000	0.0094	20.54	0.19	
							0.46
Equipos							
0301010006	HERRAMIENTAS MANUALES	%mo		3.0000	0.46	0.01	
03011800020002	TRACTOR DE ORUGAS DE 300-330 HP	hm	1.0000	0.0094	757.76	7.12	
							7.13
Partida	03.03		CONFORMACION DE BORDOS C/ MAQUINARIA CON MATERIAL PROPIO				
Rendimiento	m3/DIA	810.0000	EQ. 810.0000		Costo unitario directo por : m3		7.93
Código	Descripción Recurso	Unidad	Cuadrilla	Cantidad	Precio S/.	Parcial S/.	
Mano de Obra							
0101010005	PEON	hh	1.0000	0.0099	20.54	0.20	
0101010010	OFICIAL (CONTROLADOR)	hh	1.0000	0.0099	22.68	0.22	
							0.42
Equipos							
0301010006	HERRAMIENTAS MANUALES	%mo		3.0000	0.42	0.01	
03011800020002	TRACTOR DE ORUGAS DE 300-330 HP	hm	1.0000	0.0099	757.76	7.50	
							7.51



Firmado digitalmente por GUEVARA IZQUIERDO Andy Milton FAU 20520711865 hard Motivo: Soy el autor del documento Fecha: 2020/04/14 15:14:37-0500

Profesional de la ALA que ha elaborado
la ficha técnica referencial



Firmado digitalmente por SIFUENTES GALLARDO Jose Eduardo FAU 20520711865 hard Motivo: Soy el autor del documento

Administrador de La
Administración Local Del Agua

**PERÚ****Ministerio
de Desarrollo Agrario
y Riego**

Partida	03.07		PERFILADO Y REFINE EN TALUD DE BORDOS				
Rendimiento	m2/DIA	1,200.0000		EQ. 1,200.0000		Costo unitario directo por : m2	3.22
Código	Descripción Recurso	Unidad		Cuadrilla	Cantidad	Precio S/.	Parcial S/.
	Mano de Obra						
0101010004	OFICIAL	hh		1.0000	0.0067	22.68	0.15
0101010005	PEON	hh		2.0000	0.0133	20.54	0.27
	0.42						
	Equipos						
0301010006	HERRAMIENTAS MANUALES	%mo			3.0000	0.42	0.01
03011700010007	EXCAVADORA SOBRE ORUGAS 170 - 25 hm			1.0000	0.0067	417.13	2.79
	2.80						
Partida	03.09		ELIMINACION DE MATERIAL EXCEDENTE D=5 km				
Rendimiento	m3/DIA	1,200.0000		EQ. 1,200.0000		Costo unitario directo por : m3	11.87
Código	Descripción Recurso	Unidad		Cuadrilla	Cantidad	Precio S/.	Parcial S/.
	Mano de Obra						
0101010005	PEON	hh		1.0000	0.0067	20.54	0.14
0101010010	OFICIAL (CONTROLADOR)	hh		0.1000	0.0007	22.68	0.02
	0.16						
	Equipos						
03011600010005	CARGADOR SOBRE LLANTAS DE 200 - 2 hm			1.0000	0.0067	320.60	2.15
0301220010	CAMION VOLQUETE 6 x 4 330HP15 M3	hm		4.0000	0.0267	358.17	9.56
	11.71						

NOTA: LOS ANALISIS DE COSTOS UNITARIOS SON REFERENCIALES, DEBIENDO SER EL INFORME FINAL
LA QUE DETERMINE LOS COSTOS UNITARIOS FINALES



Firmado
digitalmente
por GUEVARA
IZQUIERDO Andy
Milton FAU
20520711865 hard
Motivo: Soy el
autor del
documento
Fecha:
2020/04/14
15:14:37-0500

Profesional de la ALA que ha elaborado
la ficha técnica referencial



Firmado
digitalmente
por SIFUENTES
GALLARDO Jose
Eduardo FAU
20520711865 hard
Motivo: Soy el
autor del
documento

Administrador de La
Administración Local Del Agua

**PERÚ****Ministerio
de Desarrollo Agrario
y Riego****Precios y cantidades de recursos requeridos por propuesta referencial**

Actividad: **PROPUESTA DE LA ACTIVIDAD: LIMPIEZA, DESCOLMATACIÓN Y CONFORMACIÓN DE BORDO CON MATERIAL PROPIO DEL CAUCE DE LA QUEBRADA SAN JOSE ALTO (LA CULEBRA), EN EL SECTOR CHACARILLA, DISTRITO DE CASA GRANDE, PROVINCIA DE ASCOPE, DEPARTAMENTO LA LIBERTAD**

Fecha: **14/04/2026**

Lugar: **SECTOR CHACARILLA, DISTRITO DE CASA GRANDE, PROVINCIA DE ASCOPE, DEPARTAMENTO LA LIBERTAD**

Código	Recurso	Unidad	Cantidad	Precio S/.	Parcial S/.
MANO DE OBRA					
0101010003	OPERARIO	hh	186.8000	28.94	5,405.99
0101010004	OFICIAL	hh	38.8000	22.68	879.98
0101010005	PEON	hh	548.6003	20.54	11,268.25
0101010010	OFICIAL (CONTROLADOR)	hh	178.2000	22.68	4,041.58
0101030000	TOPOGRAFO	hh	56.0000	30.08	1,684.48
01010300030003	AYUDANTE DE TOPOGRAFIA	hh	18.0000	22.68	408.24
					23,688.52
MATERIALES					
02040300010043	FIERRO 3/8"	var	0.5000	27.47	13.74
02041200010005	CLAVOS PARA MADERA CON CABEZA	kg	5.0000	6.59	32.95
02041200010009	CLAVOS PARA MADERA CON CABEZA	kg	2.0000	6.71	13.42
0204180008	CALAMINA GALVANIZADA e=0.14 mm	m2	16.0000	11.60	185.60
0207030001	HORMIGON	m3	0.4800	40.00	19.20
0213010001	CEMENTO PORTLAND TIPO I (42.5 kg)	bol	4.8000	26.55	127.44
02130300010003	YESO BOLSA 25 kg	bol	6.0000	20.00	120.00
0231010001	MADERA TORNILLO	p2	190.0000	7.00	1,330.00
0231040001	ESTACAS DE MADERA	und	100.0000	4.65	465.00
02310500010007	TRIPLAY LUPUNA E= 6 mm	m2	15.0000	17.24	258.60
0240020001	PINTURA ESMALTE	gal	0.6000	60.17	36.10
02901500260004	GIGANTOGRAFIA SEGUN DISEÑO	und	1.0000	650.00	650.00
					3,252.05
EQUIPOS					
0301000014	MIRAS	día	4.0000	17.36	69.44
0301000015	JALONES	día	8.0000	14.96	119.68
0301000022	ESTACION TOTAL	he	16.0000	24.53	392.48
0301000023	NIVEL TOPOGRAFICO	hm	40.0000	15.29	611.60
0301010006	HERRAMIENTAS MANUALES	%mo			218.40
03011700010007	EXCAVADORA SOBRE ORUGAS 170 -	hm	26.8000	417.13	11,179.08
03011800020002	TRACTOR DE ORUGAS DE 300-330 HP	hm	347.4000	757.76	263,245.82
03012200010004	CAMION PLATAFORMA 4 x 6 300 HP	hm	12.0000	326.80	3,921.60
0301220011	CAMION SEMI TRAYLER 6 x4 330 HP	hm	30.0000	341.81	10,254.30
					290,012.40
Total				S/.	316,952.97

NOTA: LOS INSUMOS SON REFERENCIALES, DEBIENDO SER EL INFORME FINAL EL QUE DETERMINE LOS INSUMOS FINALES



Firmado digitalmente por GUEVARA IZQUIERDO Andy Milton FAU 20520711865 hard Motivo: Soy el autor del documento
Fecha: 2026/04/14 15:43:40

Profesional de la ALA que ha elaborado la ficha técnica referencial



Firmado digitalmente por SIFUENTES GALLARDO Jose Eduardo FAU 20520711865 hard Motivo: Soy el autor del documento

Administrador de la Administración Local Del Agua

C R O N O G R A M A

PROPUESTA DE LA ACTIVIDAD: LIMPIEZA, DESCOLMATACIÓN Y CONFORMACIÓN DE BORDO CON MATERIAL PROPIO DEL CAUCE DE LA QUEBRADA SAN JOSE ALTO (LA CULEBRA), EN EL SECTOR CHACARILLA, DISTRITO DE CASA GRANDE, PROVINCIA DE ASCOPE, DEPARTAMENTO LA LIBERTAD

Fecha : 14/04/2026

ITEM	ACTIVIDAD	UNID.	PLAZO DE EJECUCION (DÍAS)							
			MES 01				MES 2			
			I	II	III	IV	I	II	III	IV
1.00	LIMPIEZA Y DESCOLMATACIÓN (L=1 000 m) Y CONFORMACION DE BORDOS C/MATERIAL PROPIO (L=2 000 m)									
01.01	OBRAS PROVISIONALES									
01.01.01	CARTEL DE IDENTIFICACION DE LA ACTIVIDAD 3.60 x 4.80 m	und								
01.01.02	MOVILIZACION Y DESMOVILIZACION DE EQUIPOS Y MAQUINARIA	vje								
01.02	OBRAS PRELIMINARES									
01.02.02	TRAZO Y REPLANTEO	KM								
01.02.03	CONTROL TOPOGRAFICO	km								
01.03	MOVIMIENTO DE TIERRAS									
01.03.01	LIMPIEZA Y DESCOLMATACION DE CAUCE DE RIO	m3								
01.03.02	CONFORMACIÓN DE BORDO CON MATERIAL PROPIO	m3								
01.03.03	PERFILADO Y REFINE EN TALUD DE BORDOS	m2								
01.03.04	ELIMINACION DE MATERIAL EXCEDENTE	m3								